UKGM
UNIVERSITÄTSKLINIKUM
MARBURG

Institut für Virologie
Direktor: Prof. Dr. S. Becker

Institut für Med. Mikrobiologie und Krankenhausygiene
Direktorin: Prof. Dr. I. Bekeredjian-Ding

Institut für Laboratoriumsmedizin und Pathobiochemie, Molekulare Diagnostik
Direktor: Prof. Dr. H. Renz

Nachforderung von Laborwerten über Lauris:

Serologie von Virologie und Mikrobiologie

Nr.: 26001 Stand: 16.11.2026

Liebe Kolleginnen und Kollegen,

ab sofort können Sie Nachforderungen für folgende **virologische und mikrobiologische** Laborparameter der **Serologie** selbst über Lauris durchführen (siehe Tabellen auf Seite 2).
Wie lange die Laborparameter nachforderbar sind, können Sie ebenfalls der Tabelle entnehmen (Dauer ab Eingang der Probe).

Sehen Sie bitte die vollständige Auflistung der Parameter auf Seite 2!

Bei Rückfragen wenden Sie sich gerne an den Dienstarzt des jeweiligen Labores.

Mit kollegialen Grüßen,

Institutsleitung	Institutsleitung	Stellv. Institutsleitung	Verfasser	Ltd. QM
gez. Prof. Dr. S. Becker	gez. Prof. Dr. I. Bekeredjian-Ding	gez. Dr. L. Relker	gez. Dr. S. Kaus gez. Dr. C. Lier	gez. Dr. Z. Orfanos gez. Dr. W. Sun gez. M. Fischer

Virologie *Nachforderbarkeit in Tagen (ab Eingang der Probe)

Hepatitis	*	**HIV**	*
Hepatitis **A** Serologie (IgG/IgM)	**5**	HIV-Suchtest (Anti-HIV 1/2 + p24 Ag)	**7**
Hepatitis **B** Serologie:		**Reiseanamnese**	
• HBs-Antigen	**4**	**Dengue-Fieber**	
• HBc Gesamt-Ig	**4**	Dengue Virus IgG/IgM + NS1 Antigen	**7**
• Anti-HBs (Titer)	**4**	**Tropical-Fever-IgG/IgM (3 Erreger)**	
• HBc IgM	**5**	Dengue-Virus IgG/IgM	**7**
• HBe-Antigen	**5**	Chikungunya-Virus IgG/IgM	**7**
• HBe Gesamt-Ig (Anti-HBe)	**5**	Zika-Virus IgG/IgM	**7**
Hepatitis-**C**-Suchtest (Anti-HCV)	**5**	**Zikavirus (isolierte Anforderung)**	
Hepatitis **E** IgG/IgM	**7**	Zika-Virus IgG/IgM	**7**
Herpes-Viren:		**Sonstige**	
CMV IgG/IgM	**7**	FSME IgG/IgM	**7**
EBV-Serologie	**7**	Bunyaviren (Hantaviren) IgG/IgM	**7**
Herpes simplex Virus IgG	**7**	Parvo B19 IgG/IgM	**7**
Varizella Zoster IgG/IgM	**7**	SARS-CoV-2 Serostatus (S-/N-Protein)	**5**
Mumps/Masern/Rötelnvirus			
Masernvirus IgG/IgM	**7**		
Mumpsvirus IgG/IgM	**7**		
Rötelnvirus IgG/IgM	**7**		

Mikrobiologie *Nachforderbarkeit in Tagen (ab Eingang der Probe)

Erreger	*
Borrelia burgdorferi (IgG/IgM)	**7**
Chlamydia pneumoniae (IgG, IgA, IgM)	**7**
Chlamydia trachomatis (IgG/IgA)	**7**
Diphtherie-Ak	**7**
Mycoplasma pneumoniae (IgG, IgA, IgM)	**7**
Q-Fieber Phase 2 (IgG/IgM)	**7**
Toxoplasma gondii (IgG, IgM)	**7**
Y. enterocolitica (IgG, IgA)	**7**
Tetanus-Ak	**7**

Erstellen einer Nachforderung in Lauris

1. Erstanforderung – hier im Beispiel: Cytomegalievirus

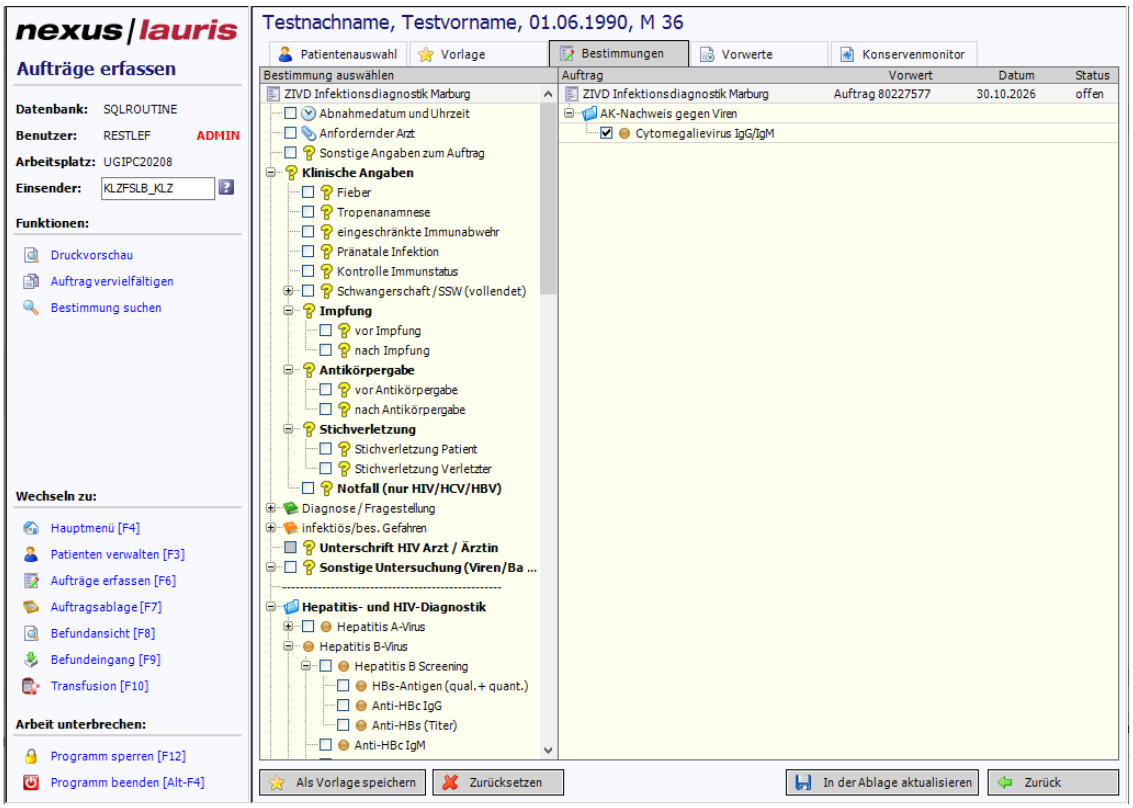

2. Nach Aktivierung der Probe hat diese den Status „im Labor“

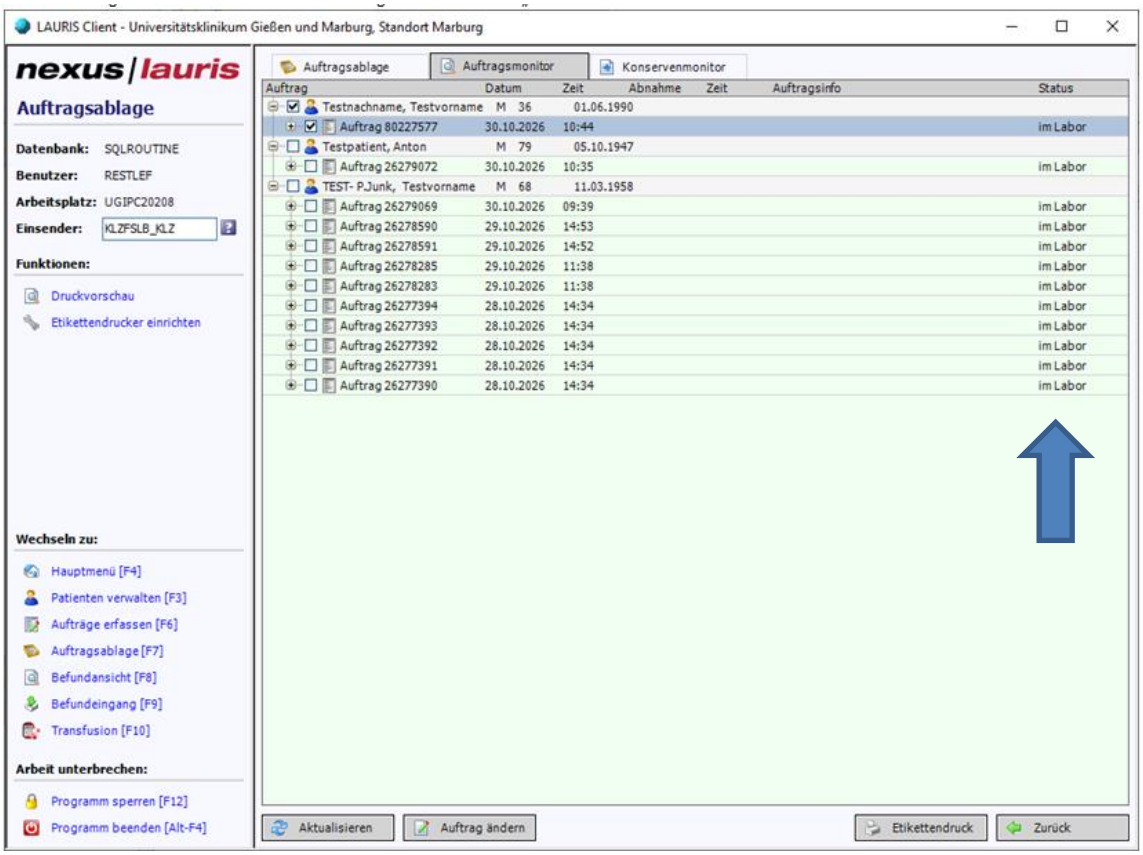

3. Nachforderung durchführen

- **Doppelklick auf den bestehenden Auftrag**
- **danach können Analysen nachgefordert werden (hier z.B. Hepatitis-Screening)**

